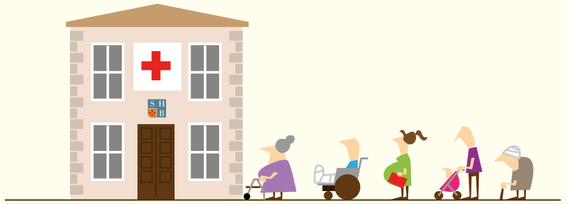

Ouverture d'un **Centre de Santé** à Saint-Hilaire-de-Brethmas

C'est avec un immense plaisir que nous avons l'honneur de vous annoncer l'ouverture **dans notre commune d'un centre de santé avec plusieurs médecins généralistes d'ici l'été.**

Notre équipe, consciente des besoins de la population mais aussi de celle des communes environnantes, s'est beaucoup investie pour obtenir cette création. Certes, ce projet n'était pas dans notre programme ni dans notre domaine d'action mais nous avons dû et su nous adapter pour faire face à une situation de désert médical et y apporter une réponse.

Ce résultat est le fruit d'une forte volonté politique du maire et de sa majorité et d'un travail d'équipe avec des partenaires tout autant motivés. En septembre 2020, la municipalité a accueilli en contrat d'apprentissage Julie Milkowski pendant 1 an dans le cadre de son master 2 en ingénierie politique publique. Elle a été chargée par M. le Maire de monter le projet d'un centre municipal de santé. Ensemble, ils en ont visité 2 pour étudier sa faisabilité. Parallèlement, la commune a adhéré à la Fédération Nationale des Centres de Santé et pour monter le projet nous nous sommes appuyés sur Emilie Saderne chargée de mission à "la Fabrique des centres de santé" et Emma Jauvert cheffe de projet "Petites villes de demain". De nombreuses rencontres ont eu lieu avec les différents acteurs : des médecins et professionnels de santé, le délégué départemental de l'ARS M. Rols, des élus. Ainsi notre projet s'est structuré et nous avons pu lancer une recherche active de médecins généralistes.

Le 16 juillet 2021, **la Région Occitanie** a décidé, lors de son assemblée plénière, de lancer une démarche partenariale inédite qui vise notamment le recrutement de médecins salariés dans les déserts médicaux. **Il s'agit d'impulser un service public régional de santé de proximité (GIP).** Lorsque nous avons eu connaissance de cette démarche, nous avons donc décidé de répondre à l'appel à manifestation d'intérêt en septembre 2021. Notre projet étant déjà prêt, des médecins intéressés, plusieurs rencontres en mairie ont été menées avec les élus de la Région. Vincent Bounes vice-président délégué à la santé et Julie Delalonde conseillère régionale présidente de la commission santé ainsi que Sophie Dejoux directrice générale du GIP et Sandrine Baylac chargée de mission du GIP sont aussi venus nous aider. **Nous tenons vraiment à les remercier pour leur implication, écoute, disponibilité et professionnalisme.**

Le vendredi 20 janvier 2023, lors de l'assemblée générale de ce Groupement d'Intérêt Public (GIP), Carole Delga Présidente de la Région Occitanie, a annoncé "je suis fière d'accueillir 9 nouveaux membres au sein de notre service public régional de santé" dont Saint Hilaire de Brethmas.

Il s'agit d'un partenariat avec le GIP "ma santé ma région" qui gérera le centre, la commune mettant à disposition à titre gracieux les locaux et assurant leur entretien.

Nous tenons aussi à remercier les médecins qui nous ont suivis dans ce beau projet, sans eux rien n'aurait été possible, ils nous font confiance et connaissent les besoins de notre population. Remerciements chaleureux au Dr Nogrel, médecin retraité habitant notre commune, très impliqué dans ce projet, nous faisant bénéficier de son expérience et de ses réseaux et qui assurera des jours de consultations pour soutenir ses futurs confrères.

Ce centre aura vocation à accueillir d'autres professionnels de santé dans un second temps et nous continuerons à étoffer l'équipe de médecins, les locaux nous le permettant.

A présent, nous entrons donc dans la phase opérationnelle de ce projet. **Le centre sera situé dans l'ancienne mairie, Place Eugène Daufès, au cœur du village.** Des travaux de réhabilitation et de mise aux normes devront être effectués. Des demandes de subventions ont été déposées auprès d'Alès Agglo et de la Région.

Il est inutile, pour le moment, de se précipiter en mairie pour prendre rendez-vous ! Toutes les informations (modalités de prise de rendez-vous, numéro de téléphone du centre, horaires, etc.) seront communiquées, dès que possible, sur le site de la mairie ou tout autre support de communication.

Bonne santé à toutes et tous !

Agnès Lalande
conseillère municipale déléguée au personnel et à la santé

AGENDA

FEVRIER

▶ **Samedi 4 février à 21h**
✳**Loto** Club Taurin
COMPLEXE MAURICE SAUSSINE

▶ **Dimanche 12 février à 14h**
✳**Loto** APE Roucaute
COMPLEXE MAURICE SAUSSINE

MARS

▶ **Vendredi 3 mars à 20h**
✳**Soirée tripes** Comité des Fêtes
Résa : patrick.hedou@yahoo.fr ou 06 78 02 33 92
SALLE LOUIS BENOÎT

▶ **Dimanche 5 mars à 7h**

✳**Cyclo Evasion** La Saint Hilairoise
COMPLEXE MAURICE SAUSSINE

▶ **Du mercredi 8 au vendredi 24 mars**
✳**Exposition** pour la journée de la femme
SALLE DU CONSEIL / HALL MAIRIE

▶ **Dimanche 12 mars à 14h**
✳**Loto** Les Retrouvailles
COMPLEXE MAURICE SAUSSINE

▶ **Samedi 18 mars de 10h à 18h**
✳**2ème Salon du Livre**
SALLE LOUIS BENOÎT

▶ **Dimanche 19 mars à 11h45**
✳**Cérémonie** Cessez-le-feu en Algérie
MONUMENT AUX MORTS

▶ **Vendredi 24 mars à 19h**
✳**Duos Nocturnes** course à pied AATAC
SALLE LOUIS BENOÎT+ EXTÉRIEUR

▶ **Dimanche 26 mars à 12h**
✳**Repas Aligot** Anciens Combattants
GYMNASE MAURICE SAUSSINE

AVRIL

▶ **Samedi 1 & dimanche 2 avril**
✳**Châteaux gonflables** APE Maurin
COMPLEXE MAURICE SAUSSINE

▶ **Mercredi 12 avril à 14h-18h**
✳**Street Laser Game**
PARKING LOUIS BENOÎT

▶ **Dimanche 16 avril à 12h**
✳**Repas des Aînés**
COMPLEXE MAURICE SAUSSINE

ERRATUM

Une erreur s'est glissée dans l'état civil du précédent numéro rubrique mariage.

Il faut lire :
Alexandre, Pierre, Adrien COSTANTINO
et Emilie, Alexandra SEBASTIA
mariés le 06 août 2022

L'ÉCHO DE Saint-Hilaire de-Brethmas

JANVIER 2023

Chères Saint-Hilairoises, chers Saint-Hilairois

Depuis 2 ans il s'est passé beaucoup de choses, pas vraiment positives, mais je préfère parler de vous, de nous et de ce que nous allons construire ensemble pour Saint Hilaire de Brethmas.

En 2020, vous nous avez renouvelé votre confiance et aujourd'hui il est temps de vous présenter ce que nous avons fait et les projets qui restent à concrétiser.

Nous nous sommes engagés à assurer et améliorer notre qualité de vie, c'est dans ce sens que depuis deux ans **nous avons effectué 4 372 mètres de réfection de voirie :** chemin de Larnac et le hameau, rue de la Bugadière, chemin du Racas, chemin de la plaine de Larnac, rue A Schenk, chemin du Puech Cougiou, chemin du Signal, de la Rouvière, de Tribies **pour un total de 1 098 000€. À venir, la rue de la Burguerine avec, pour commencer, l'enfouissement des réseaux électriques et téléphoniques.**

À chacune de ces réfections, notre priorité est d'**assurer la sécurité des piétons et des vélos.** Tous ces travaux ont toujours été entrepris en concertation avec les riverains concernés.

Également la **création de deux aires de covoiturage** sur les parkings des écoles J.Roucaute et R.Deleuze, toujours dans un esprit d'entraide et de préservation de l'environnement. Avec la hausse du prix du carburant, ces aires contribuent aussi à préserver notre pouvoir d'achat.

En 2023, on rapproche des habitants **le tri sélectif** en partenariat et en décision commune avec Alès agglomération. **La déchetterie de Cora sera déplacée entre la casse auto Ruegger et le garage TP/agricole NOVA sur la route de Nîmes.**

Nous nous sommes engagés à préserver notre environnement : **l'école J.Roucaute est en cours de rénovation énergétique :** isolation, désimperméabilisation de la cour, chauffage biomasse à granulés qui, malgré les hausses de prix, reste plus économique et écologique que le gaz fossile.

En 2023, nous travaillons à la création d'une communauté énergétique d'autoconsommation participative et à terme le changement des chaudières à gaz par des chaudières à granulés.

Dans un souci environnemental et économique, nous avons proposé lors d'une réunion publique d'**éteindre l'éclairage** de la voirie qui a été acté de 23h à 6h. **Cette décision nous permet de ne pas augmenter, comme les années précédentes, les taxes communales.**

Nous nous sommes engagés à favoriser et renforcer le bien vivre ensemble avec le projet de **l'écoquartier de La Jasse** en concertation avec les habitants qui ont été invités à participer, avec nous, aux 5 ateliers et réunions de travail.

Le choix du lieu a été réfléchi pour protéger l'environnement et permettre la mixité sociale avec la création d'**une maison en partage pour les personnes âgées et d'un accueil petite enfance.**

Les **déplacements doux** sont un aspect important, les communes de St Hilaire de Brethmas et Paris ont été sélectionnées avec Carlos Moreno (un scientifique de renommée internationale) pour répondre à **un appel à projet européen qui, si nous sommes retenus, nous apportera des financements supplémentaires.**

Nous nous sommes engagés à renforcer la sécurité sur la commune.

Renforcement de la collaboration avec les services de gendarmerie et les habitants grâce à la mobilisation de référents de quartiers qui s'impliquent dans la participation citoyenne.

Chaque année, la commune renouvelle une partie de ses caméras de vidéo-protection importantes dans la prévention et la résolution des atteintes aux biens et aux personnes.

En associant les habitants de la route d'Uzès, **un projet de sécurisation** a été engagé aux côtes des services départementaux et de la gendarmerie. Celui-ci prévoit des aménagements permettant de limiter la vitesse et de développer les déplacements doux.

L'accompagnement des jeunes en décrochage et de leur famille grâce à l'association Avenir Jeunesse qui propose un soutien individuel et des actions collectives concrètes comme le stand de prévention pendant la fête votive ou des chantiers de rénovation avec les services techniques communaux.

Notre volonté de **protéger l'environnement et de renforcer la sécurité** se rejoint aussi dans les travaux de débroussaillement obligatoire. Les habitants concernés ont été conviés à une réunion publique en présence du service de police municipale et d'un représentant du SDIS.

Nous nous sommes engagés à répondre aux besoins de la population en matière d'action sociale et de santé.

Une navette gratuite permet aux personnes âgées de participer aux différentes activités associatives.

Nous avions prévu de créer une Maison de Services Publics, toutefois face à l'urgence et aux besoins de renforcer l'offre de soins sur la commune, nous avons réorienté nos efforts sur **un centre de santé qui, nous sommes heureux de vous l'annoncer, ouvrira ses portes au village dans l'ancienne mairie ce mois de juin 2023.**

En tant que Maire, je consacre aussi du temps et de l'énergie à tisser les liens nécessaires pour faire rayonner St Hilaire de Brethmas. C'est avec fierté et enthousiasme que je représente et défends les intérêts de la commune dans les échelons politiques et administratifs.

Si nous arrivons à financer autant de projets, malgré les contraintes budgétaires et le contexte international, c'est grâce à ce travail qui nous a permis d'obtenir de nombreux labels et d'appels à projets.

Je vous souhaite une très belle année 2023 avec des rêves à n'en plus finir et l'envie furieuse d'en réaliser quelques-uns.

Bien amicalement à vous

Jean-Michel Perret,
votre Maire et le conseil municipal

Les résultats du **Téléthon**

Le Téléthon est organisé par le comité des fêtes et la municipalité. Le marché de Noël avec ses exposants, les activités proposées par les associations et des donateurs individuels ont permis de récolter la somme de 3 871 €.

Salon des **arts**

Ce traditionnel rendez-vous culturel de l'année s'est déroulé du vendredi 18 au 20 novembre 2022.
Pour sa 8ème édition, il a accueilli la peintre de renommée Angela Folcher ainsi qu'une cinquantaine d'artistes cévenols.
La formidable compagnie de théâtre «Les Inattendus» a proposé deux pièces dans le weekend : **Mon Royaume pour un cheveu et Ladrecht, Parlez de nous.**

ANNEE SCOLAIRE 2023-2024
Inscriptions scolaires école maternelle et écoles élémentaires

POUR QUI ?

- Enfants entrants en petite section (nés en 2020).
- Enfants entrants au CP.
- Nouveaux arrivants à Saint Hilaire de Brethmas.

COMMENT ?

1ER TEMPS : L'INSCRIPTION ADMINISTRATIVE S'EFFECTUE EN MAIRIE.
La fiche d'inscription et la liste des pièces à fournir sont à retirer en mairie ou à télécharger sur www.sainthilairedebrethmas.fr
Dossier à déposer en MAIRIE ou sur RENDEZ-VOUS avec le service AFFAIRES SCOLAIRES (06 43 84 71 39) tout dossier incomplet ne sera pas traité.

2ÈME TEMPS : CONTACT AVEC LE DIRECTEUR DE L'ÉCOLE OU LA DIRECTRICE.
Suite à votre inscription en mairie, il conviendra de vous rapprocher de l'école de votre enfant.

Extinction de l'éclairage public

Sur proposition du conseil municipal et suite à la réunion publique du 25 novembre 2022, une extinction de l'éclairage public a été programmée de 23h à 6h du matin sur toute la commune.
En effet, la société Vetsel a procédé au réglage des horloges astronomiques des 39 postes électriques en charge de la gestion des 869 lampadaires de la commune.
Cette action est menée dans un but de protection de la nature et d'amélioration de la gestion énergétique.

Location de Vélo électrique **en mairie**

La volonté des élus est de stimuler la mobilité active, vélo ou marche avec des cheminements aménagés et sécurisés sur l'ensemble de la commune. Le déploiement des locations de Vélos à Assistance Électrique (VAE) participe à cette dynamique. Dans ce cadre, **une convention de location entre la commune dépositaire et la société « KEOLIS » a été signée pour permettre aux administrés, dans les prochains jours, de récupérer des VAE en mairie.** *Le paiement et la caution sont à effectuer sur le site www.mobilite.alesy.fr. Le retrait des vélos est assuré pendant toute la durée d'ouverture de la mairie.*

Retour sur **Noël**

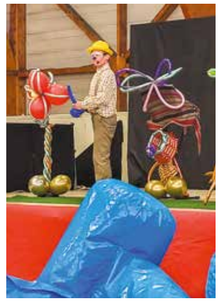

Les vœux au personnel en présence des élus et de M. le maire. A l'initiative du service animation, une journée de fête pour les enfants a eu lieu pendant les vacances. Un spectacle de clown rigolo, d'énormes châteaux et toboggans gonflables ont permis aux enfants de s'amuser.

Noël des seniors

Offert par le Centre Communal d'Action Sociale (CCAS), le Noël des seniors a eu lieu le samedi 18 décembre dernier dans la salle Louis Benoit.
Un goûter et un spectacle de cabaret ont ravi nos seniors.
Trois artistes de talent ont chanté et dansé dans des costumes dignes du Moulin Rouge.

Avant les fêtes de fin d'année les élus ont distribué **un colis de Noël** *aux 275 personnes de plus de 80 ans de la commune. Les résidents de la maison de retraite «Les jardins de St Hilaire» ainsi que les résidents de la maison d'accueil SABEL et de la maison d'accueil de jour de M. et Mme Costanzo se sont vus offrir des chocolats et une plante fleurie.*

Franc succès pour le **concert Gospel**

Proposé par la municipalité, le quatuor a remporté un franc succès. Le public a pu profiter d'une acoustique de qualité dans l'église de St Hilaire.

Concert de l'**Épiphanie**

Proposé par la municipalité, le concert du grand orchestre «Variations» de l'école de musique de la Grand Combe dirigé par Marc DUMAS a ravi les spectateurs.
A l'issue du concert, la municipalité a offert aux spectateurs et à l'orchestre la galette des rois, le cidre ou un jus d'orange.

Marche aux **flambeaux**

La marche aux flambeaux du 23 décembre dernier, a réuni plus d'une centaine de personnes équipée pour l'occasion de bougies. Le groupe musical « Christmas Sound» a chanté des chansons de Noël tout au long de la marche. Cette déambulation dans les rues du village s'est terminée par la dégustation d'un vin chaud offert par le comité des fêtes.